



# Manual matchstatistik

Senast uppdaterad: 20230706

**Dokumentet bör finnas vid  
statistikdatorn innan matchen.**



## Lösenord/support

### Inloggning datorn

Användarnamn: \_\_\_\_\_

Lösenord: \_\_\_\_\_

Vid fel med datorn, prata med:

Namn: \_\_\_\_\_

Telefon: \_\_\_\_\_

### Inloggning wifi

Användarnamn: \_\_\_\_\_

Lösenord: \_\_\_\_\_

Vid fel med wifi, prata med:

Namn: \_\_\_\_\_

Telefon: \_\_\_\_\_

### Skrivaren

Skrivarnamn: \_\_\_\_\_

Antal utskrifter:

Periodpaus: \_\_\_\_\_

Efter matchen: \_\_\_\_\_

Vid problem med skrivaren,prata med:

Namn: \_\_\_\_\_

Telefon: \_\_\_\_\_

### Klubbens licensnyckel "Game license"

Licens:



# Statistik - steg för steg

## Före matchen

1. På telefonen: Logga in i appen STATISTICIANS NETWORK!
2. Starta "FIBA Livestats" på datorn.
3. Om ni ser matcher enligt Bild 3 (nedan), gå vidare till punkt 5. Om inte: genomför stegen på punkt 4.
4. Se till så ni har lagt till klubbens/lagets kod i programvaran
  - 'Settings' -> 'Licensing' (bild 1 nedan)
  - Kopiera och klistra in er GAME LICENSE.  
Välj 'ADD' (bild 2 nedan)
  - Era aktuella matcher kommer synas till höger på första sidan i programvaran, 'League games'. (bild 3 nedan)
5. Välj aktuell match, 'OPEN'



Bild 1



Bild 2

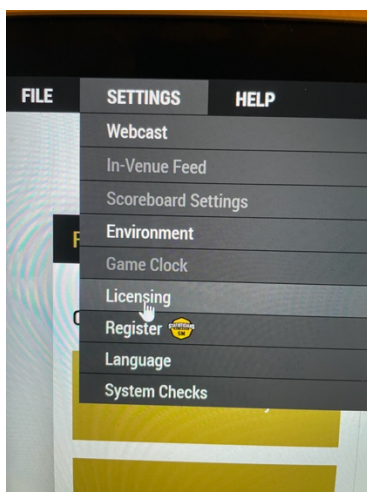

Bild 3

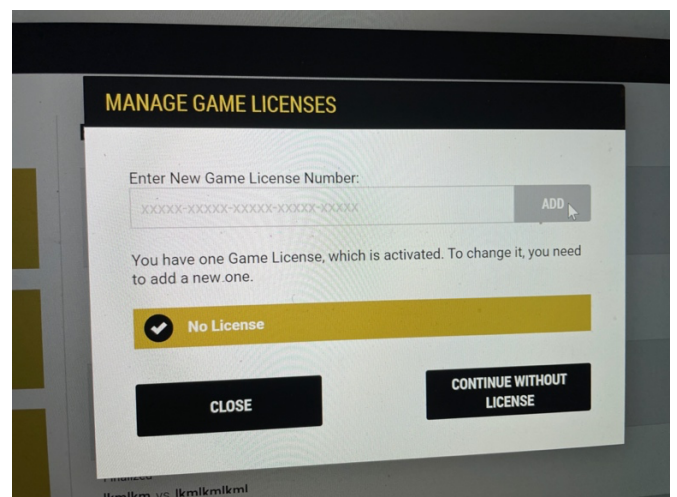

6. Fyll i mailadresserna till Operator (personen vid datorn) och Caller (bisittaren) och klicka på "Verify"

OPERATOR	CALLER
ID or Email details: andreas.franzen@telia.com	ID or Email details: jesper.malmborg@hotmail.cor
Name: Andreas	Name: Jesper

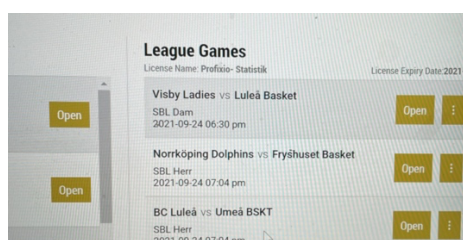
Välj "Save & Next" uppe i högra hörnet

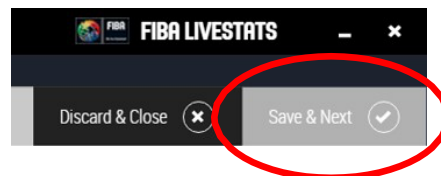

7. Välj din typ av uppkoppling i rullistan och tryck på "Run" så startas en kontroll av uppkopplingen.

FILE SETTINGS HELP

Statisticians Details System Check Game Information Teams Players Print Settings Misc Config Discard & Close Save & Next

We will now run your machine through a system diagnostic check to make sure all required connections are running as required.  
Any errors should show up here, if you need to fix any items you can click on 'Save & Close' to exit while still keeping all the information entered during setup.

Computer System Specs:			
OPERATING SYSTEM: Microsoft Windows 10 Home	LANGUAGE: sv-SE	MEMORY: 8 072,71 MB	
PROCESSOR: Intel(R) Core(TM) i5-7200U CPU @ 2.50GHz	SCREEN SIZE: 1920 x 1080	FREE MEMORY: 3 746,53 MB	
REGION: Swrige (Sweden)	DISK SIZE: 121 328,00 MB	FREE DISK SIZE: 14 081,67 MB	
SHORT DATE FORMAT: yyyy-MM-dd	SHORT TIME FORMAT: HH:mm	LONG DATE FORMAT: den 'd' MMMM yyyy	LONG TIME FORMAT: HH:mm:ss
DEVICE NAME: DESKTOP-CL440LG	APPLICATION LANGUAGE: sv-SE	LOCAL IP ADDRESS: 10.1.60.181.247	

\*Internet Connection Type:  
Public wifi connection (venue/stadium wifi)

RUN

- Internet connection
- Download speed of the internet 2,73 Mbps
- Upload speed of the internet 2,74 Mbps
- Date/Time/Timezone of the computer
- Connection to livestream
- Connection to TV graphics
- Power status Plugged-in
- Battery status 89%

Välj "Save & Next" igen för att komma till nästa flik.



8. Om man har fått namn på domare och ev. kommissarie fyller man i de uppgifterna. Man kan också fylla i de uppgifterna senare.

Start a new game by entering all information below  
\*Denotes mandatory fields

*Game Number	300101006	*No. of Periods	4
*Competition	Svenska Basketligan Herr	*Period Length	10
*Date & Time	07:04 PM 28/09/2018	*OT Length	5
Spectators			
Venue	Nilssjö Sporthall	Court	
City		Country	SWEDEN

OFFICIALS

NAME	SURNAME	ROLE	COUNTRY	SHIRTING
		Referee		ALL MATCHES
		Umpire		ALL MATCHES
		Umpire		ALL MATCHES
		Commissioner		ALL MATCHES

Om ni får namnen på domarna efter uppstartad match: Gå via menyn 'Game' – 'Edit Game Information'

Edit game by entering information below  
\*Denotes mandatory fields

*Game Number	300101006	*No. of Periods	4
*Competition	Svenska Basketligan Herr	*Period Length	10
*Date & Time	07:04 PM 28/09/2018	*OT Length	5
Spectators	0		
Venue	Nilssjö Sporthall	Court	
City		Country	SWEDEN

OFFICIALS

NAME	SURNAME	ROLE	COUNTRY	SHIRTING
		Referee		ALL MATCHES
		Umpire		ALL MATCHES
		Umpire		ALL MATCHES
		Commissioner		ALL MATCHES

Här kan man nu lägga in namnen på domare och ev. kommissarie. På samma sida fyller man i publiksiffran (t.ex. i halvlek)



## 9. Kontrollera att laginformationen stämmer!

- ☛ Välj lagfärg, klick på 88 och välj färg (vitt kan vi använda silver/ljusgrått till)
- ☛ På 'Short name' skriver vi hela lagnamnet (då ser grafiken rätt och bra ut på ev. tv/streaming-sändning)

FILE SETTINGS HELP FIBA LIVESTATS

Statisticians Details System Check Game Information **Teams** Players Print Settings Misc Config Discard & Close Save & Next

Start a new game by entering all information below  
\*Denotes mandatory fields

**TEAM 1 DETAILS**

\*Name: Nässjö Basket \*Short Name: NÄS

\*Short Team Code: KFU Long Team Code: Team Color: 88

**OFFICIALS/STAFF**

NAME	SURNAME	ROLE	COUNTRY	More
Jordi	Juste	Coach		More
Jordi	Guardia	Assistant Coach		More
Adria	Marti Piero	Assistant Coach		More

**TEAM 2 DETAILS**

\*Name: Norrköping Dolphins \*Short Name: NOR

\*Short Team Code: NOR Long Team Code: Team Color: 88

**OFFICIALS/STAFF**

NAME	SURNAME	ROLE	COUNTRY	More
Adnan	Chuk	Coach	Sweden	More
Mikko	Riipinen	Assistant Coach	Finland	More
Joakim	Källman	Assistant Coach	Sweden	More

## 10. Dags att välja vilka spelare som är med i dagens match.

- ☛ Kolla nummer mot laguppställningarna.
- ☛ Klicka i "Playing" för de som ska spela
- ☛ Markera lagets kapten.

FILE SETTINGS HELP FIBA LIVESTATS

Statisticians Details System Check Game Information Teams **Players** Print Settings Misc Config Discard & Close Save & Next

**TEAM 1 - NÄSSJÖ BASKET**

No.	Name	Surname	Height	Position	Add. Inf.	Capt.	Playing
0	Facundo	Zarzate	0	G			✓
5	Marquis	Jackson	0	G			✓
6	Franklin	Williams	0	F			✓
8	Felix	Terins	188	G			✓
9	Joel	Ekenstierna	0	F			✓
10	Kristian	Heder Ternell	199	F			
11	Lukas	Bergäng	210	C			✓
12	Dartaye	Ruffin	0	C		C	✓
13	Robin	Alm	185	F			✓
14	Tomas	Fernandez	0	F			✓
15	Erik	Käll	205	F			✓
17	Abdou	Medjedoub	198	F			✓
+	Add Player						

Total Count of Playing Players: 12

**TEAM 2 - NORRKÖPING DOLPHINS**

No.	Name	Surname	Height	Position	Add. Inf.	Capt.	Playing
3	Anes	Zekovic	195	G			✓
5	Shakir	Smith	185	G			✓
6	Joakim	Kjellbom	213	C		C	✓
7	Edvin	Stark	183	G			✓
9	Anton	Saks	200	F			✓
11	Pars	Erenköy	188	G			✓
12	Mikael	Lindquist	193	G			✓
14	Jonathan	Eriksson	207	C			✓
	Jonathan	Dubas	206	F			
16	Tim	Schüberg	188	G			✓
21	Tyler	Flack	201	F			✓
44	Johell	Smith	188	G			✓
+	Add Player						

Total Count of Playing Players: 10



## 11. Print settings

- Välj rapporten ”Standard box score”
- Ställ in standardskrivaren
- Ställ in antal kopior som ska skrivas ut vid ’quick print’ (Titta på ”Lösenord/support”-sidan i det här häftet eller fråga match/pressansvarig om hur många kopior som ska skrivas ut i varje periodpaus)

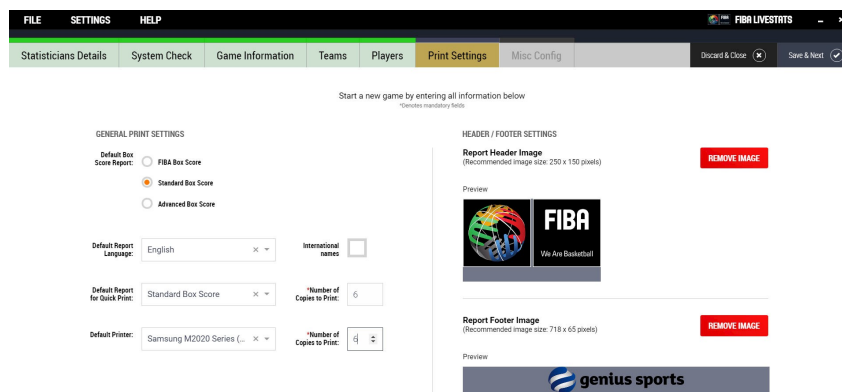

## 12. Välj spelriktning

samt på vilken sida man har respektive lag.

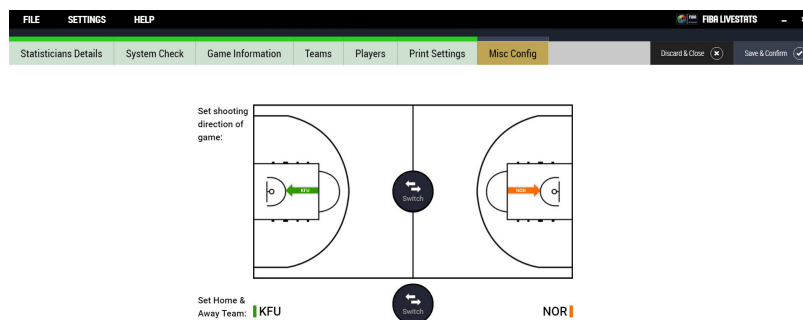

13. Man får nu upp en ruta om hur många minuter som återstår till matchstart. Fyll i hur många minuter det är kvar och starta tiden.

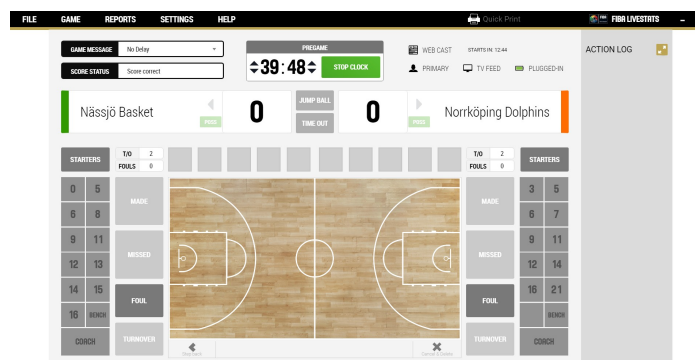



## Efter matchen

1. Ni måste finalize game i programvaran!!  
(var dock säker på att allt stämmer, poäng osv **innan** ni gör det..)
2. Se till så samtliga actions har laddats upp.

## FAQ

### Problem innan/under/efter matchen?

1. Maila till [basketballsupport@geniussports.com](mailto:basketballsupport@geniussports.com)

Internetuppkopplingen funkar inte innan match, vi behöver köra offline eller göra statistiken i efterhand:

Öppna och sätt upp matchen enligt ovanstående och kör matchen som ni skulle ha gjort live.

Internetuppkopplingen går ner under match:

Inga problem! Fortsätt registrera statistiken, så fort det finns en uppkoppling igenså kommer händelserna laddas upp.

Tips: Dela internet från telefonen om problemet kvarstår, en match är ungefär 30-50 mb "tung".

Frågor, funderingar mellan matcher

Gå med i 'SBBF Statistikgrupp' på facebook.